

Importazione nell'agenda PALM e utilizzo con MapSonic dei punti GPS contenuti nei file EUR_GPS e ITA_GPS .

Il programma MapSonic ViaMichelin per il momento non prevede l'importazione di file con i "punti di interesse" (POI) come invece permettono di fare altri programmi. Permette però di cercare una destinazione prelevandola dall'agenda PALM. Inoltre, se nel campo CAP1 (codice postale) sono contenute in un ben determinato formato delle coordinate geografiche, le utilizza per posizionare direttamente il punto di destinazione senza ricercarlo per indirizzo. Sfruttando queste possibilità sono quindi stati convertiti gli elenchi EUR_GPS ed I TA_GPS in un formato importabile nel programma PALM DESKTOP (funzionante su PC con Windows) tramite una sequenza di operazioni spiegate qui di seguito.

Creazione delle categorie nell'agenda PALM

(operazione da eseguire **una sola volta** quando queste categorie non esistono ancora nell'agenda PALM)

Innanzitutto nell'agenda PALM devono essere create le due **nuove** categorie: **ITA_GPS** ed **EUR_GPS**. Per crearle procedere nel seguente modo:

Avviare **sul PC** il programma PALM Desktop, portarsi su **Contatti** e nella finestra **Categorie** selezionare "**Modifica categorie**"

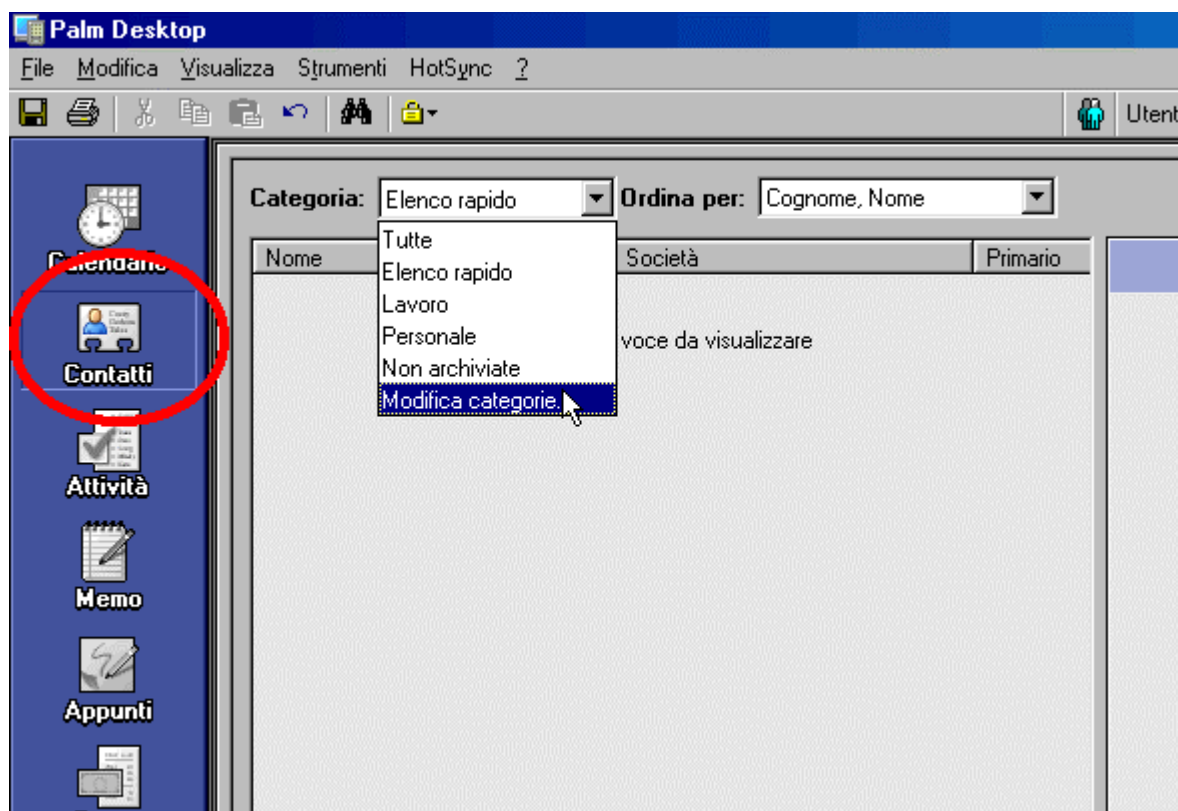

Compariranno le categorie attuali; scegliere **"Nuova"** e inserire il nome della categoria da creare (**ITA_GPS**) e poi scegliere **OK**

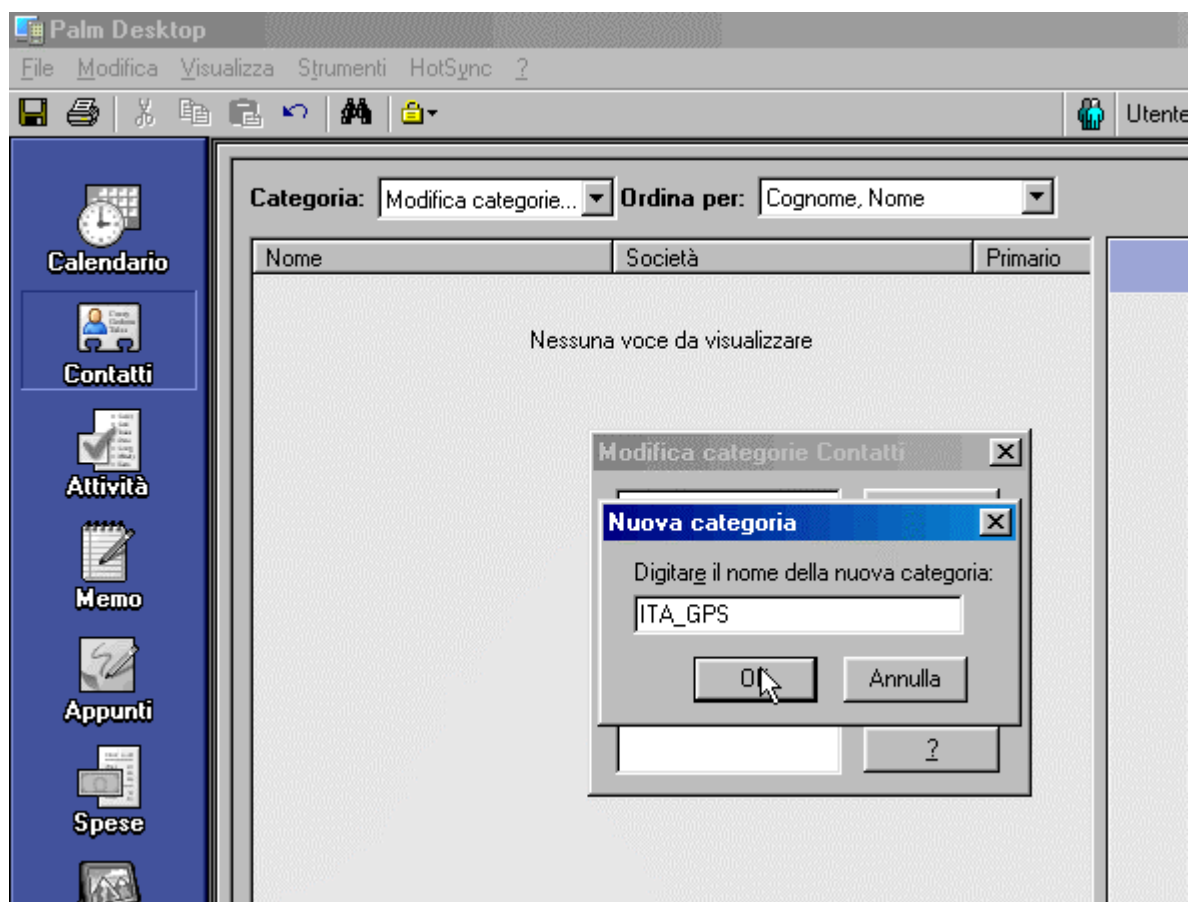

Ripetere l'operazione per creare anche la categoria **EUR_GPS**

Dopo aver eseguito queste operazioni ed aver creato le categorie nuove, queste possono essere usate per importare i punti GPS.

Cancellazione di elenchi vecchi

Quando nelle categorie EUR_GPS ed ITA_GPS sono già presenti dei punti importati precedentemente, è **necessario cancellarli** prima di importare un elenco aggiornato, altrimenti i nuovi punti importati compariranno doppi nell'elenco, in quanto un'importazione non cancella la precedente voce ma ne crea una nuova con lo stesso "nome".

Selezionare la categoria che si vuole "svuotare"

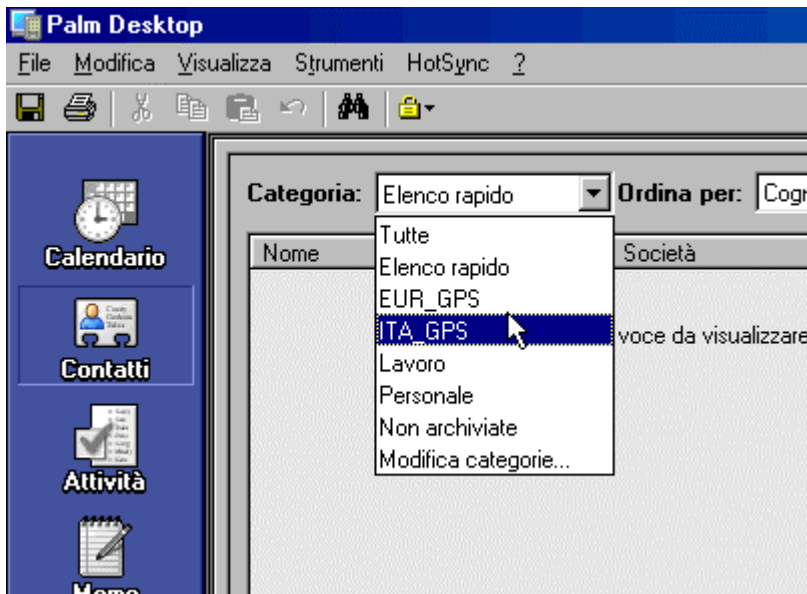

Portarsi con il mouse sulla finestra con l'elenco e premere il **tasto destro del mouse**. Nel menù che compare scegliere "**Seleziona tutto**".

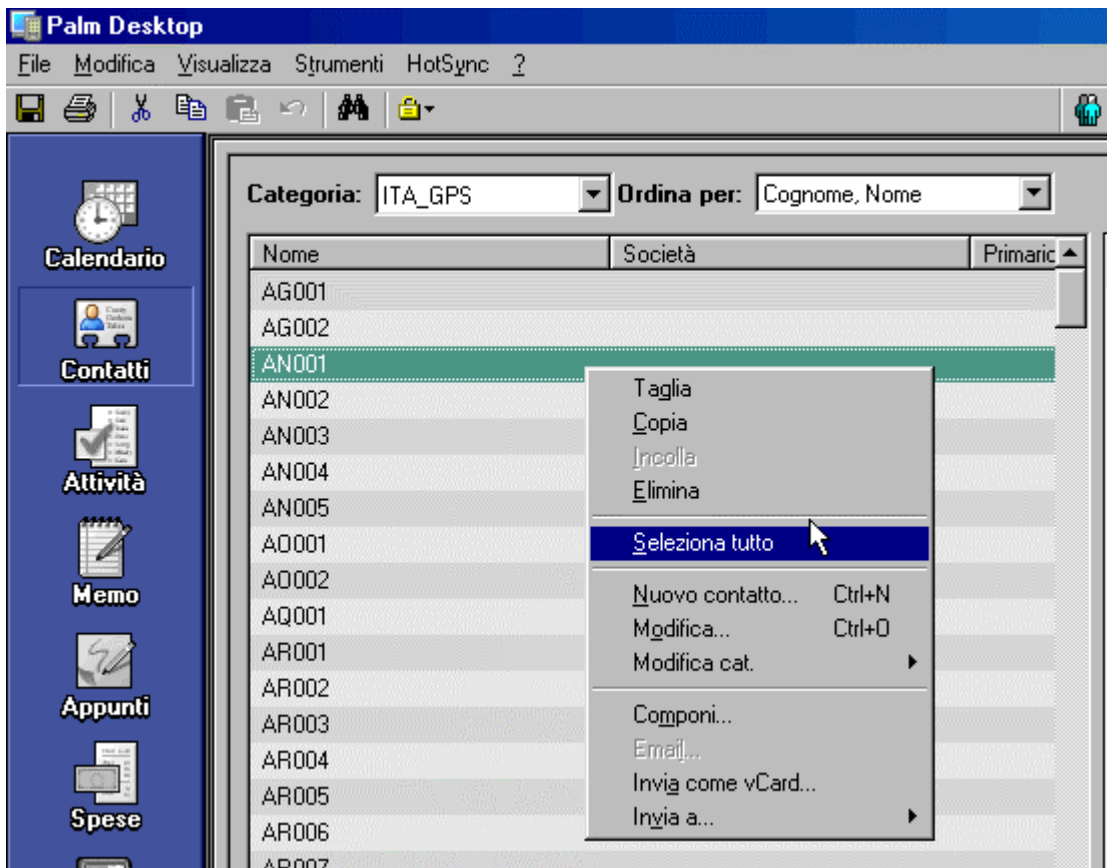

Premere di nuovo il **tasto destro** del mouse e dal menù scegliere "**Elimina**". Tutti i nomi contenuti in quella categoria verranno eliminati. **ATTENZIONE !!!** Prima di eliminarli

controllare di aver cambiato la categoria con ITA_GPS o EUR_GPS, altrimenti verranno eliminati anche i nomi di altre categorie !!!

Importazione dei file nell'agenda PALM

Per importare i file con gli elenchi, dopo aver creato le nuove categorie EUR_GPS ed ITA_GPS, se ancora non esistevano, oppure dopo averle svuotate dal vecchio elenco precedente, prima di tutto selezionare la categoria **in cui si vogliono importare i punti dell'elenco**, così come si è fatto in precedenza per selezionare i punti da cancellare:

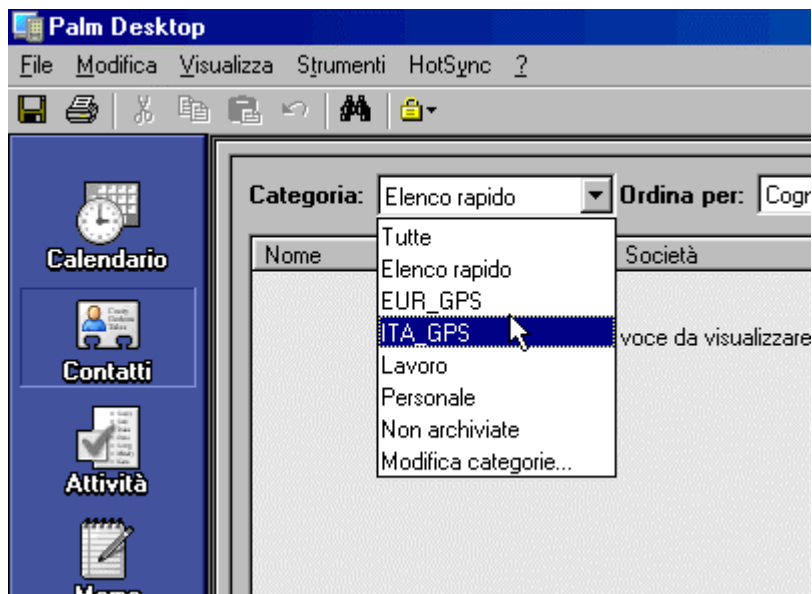

La categoria scelta dovrebbe essere vuota; i punti già presenti verranno mantenuti anche se hanno lo stesso nome di quelli che si stanno importando !

Dal menù principale "File" scegliere "Importa"

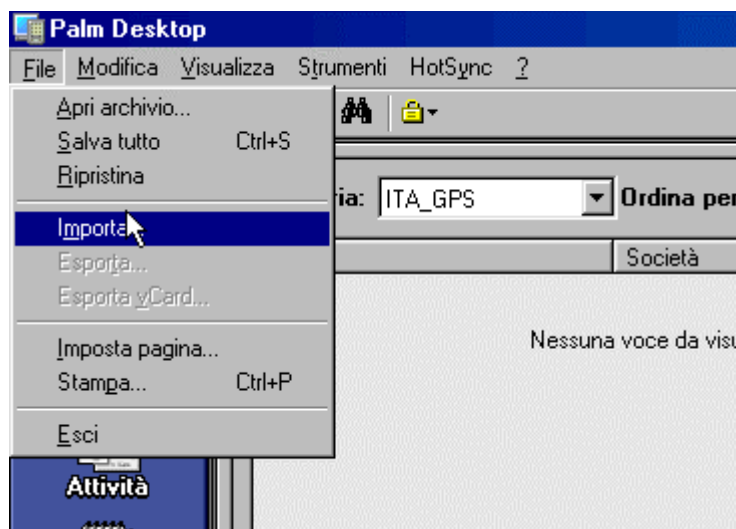

Nel menù di selezione dei file nella riga di scelta del "**Tipo File**" scegliere i file "**Valori separati da tabulaz. (*.tab, *.tsv, *.txt)**".

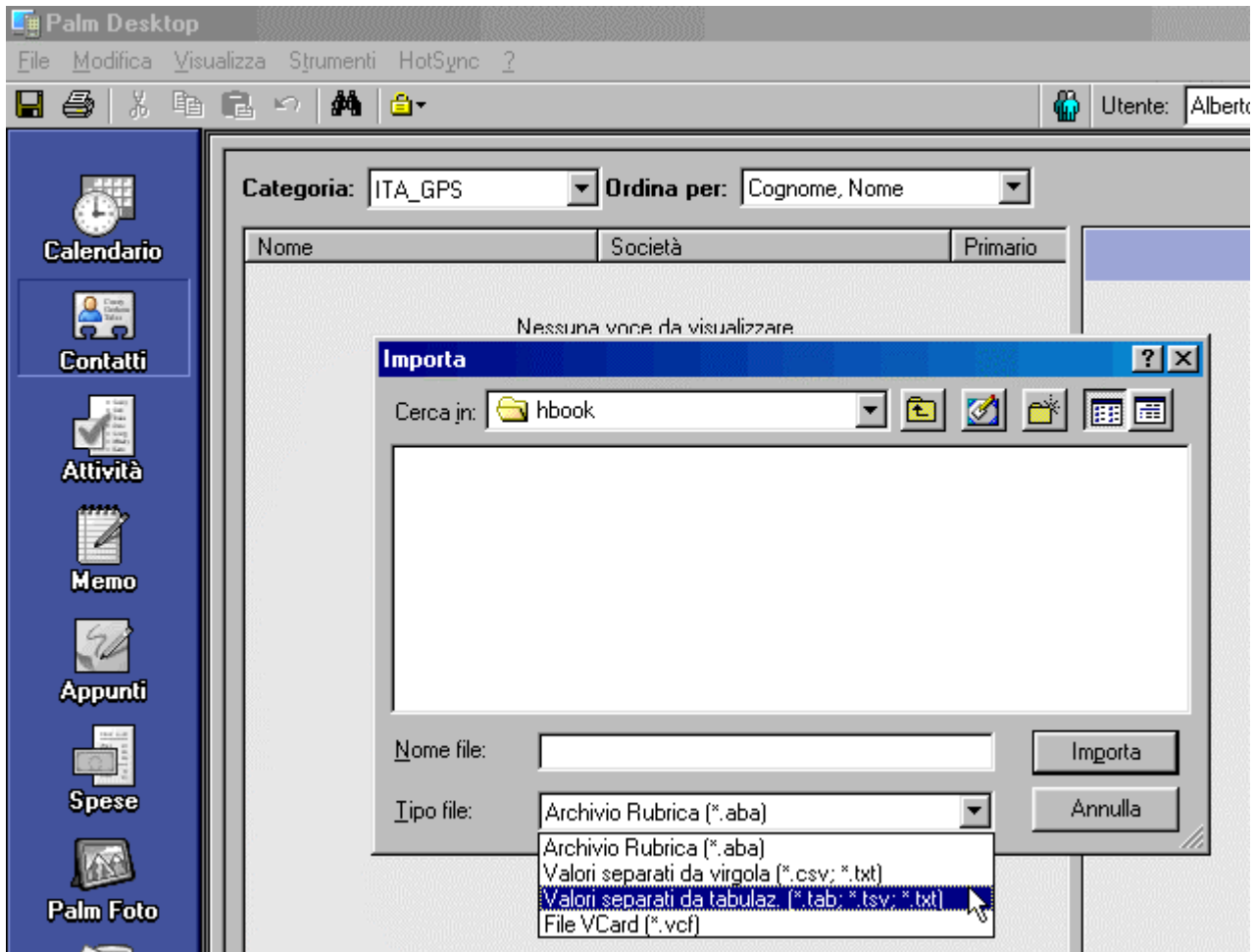

Nella finestra dei file compariranno SOLO i file con quelle estensioni, scegliere **ITA_GPS.TSV** (oppure **EUR_GPS.TSV**) e premere [**Importa**]

Attenzione !!! Per l'importazione in Palm Desktop è utilizzabile solamente il file **ITA_GPS.TSV** (ed **EUR_GPS.TSV**) Gli altri file con estensione **.CSV** e **.TXT** **non sono importabili in Palm Desktop.**

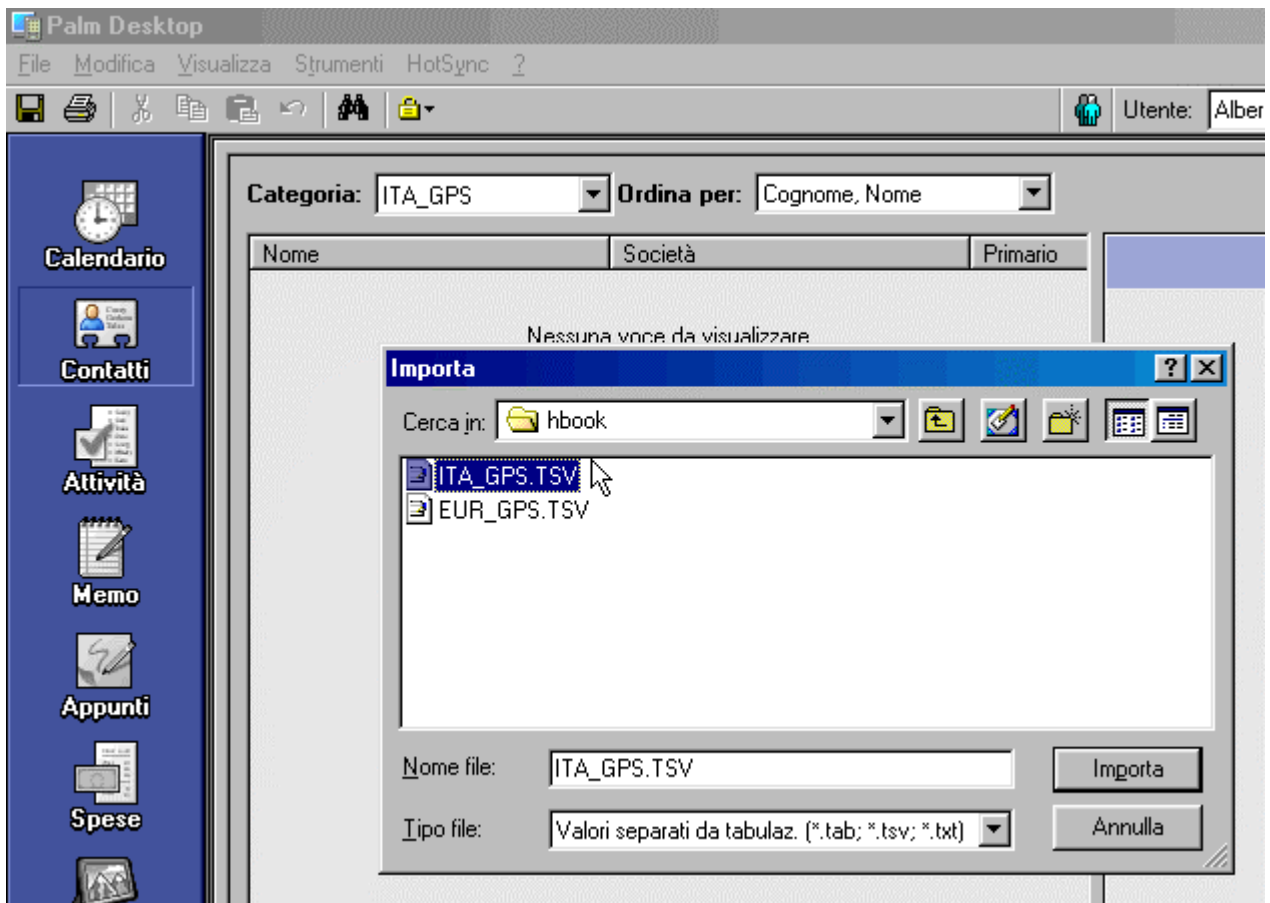

Dopo aver scelto il file verrà presentata una finestra per **posizionare** i valori da importare nei campi della rubrica in cui devono essere importati.

ATTENZIONE !!! Questa operazione dev'essere compiuta esattamente come spiegata altrimenti, se i valori importati non sono messi nei campi giusti, il programma MapSonic non li riconosce !!! Quindi seguire alla lettera le seguenti istruzioni.

La finestra di importazione che compare è questa:

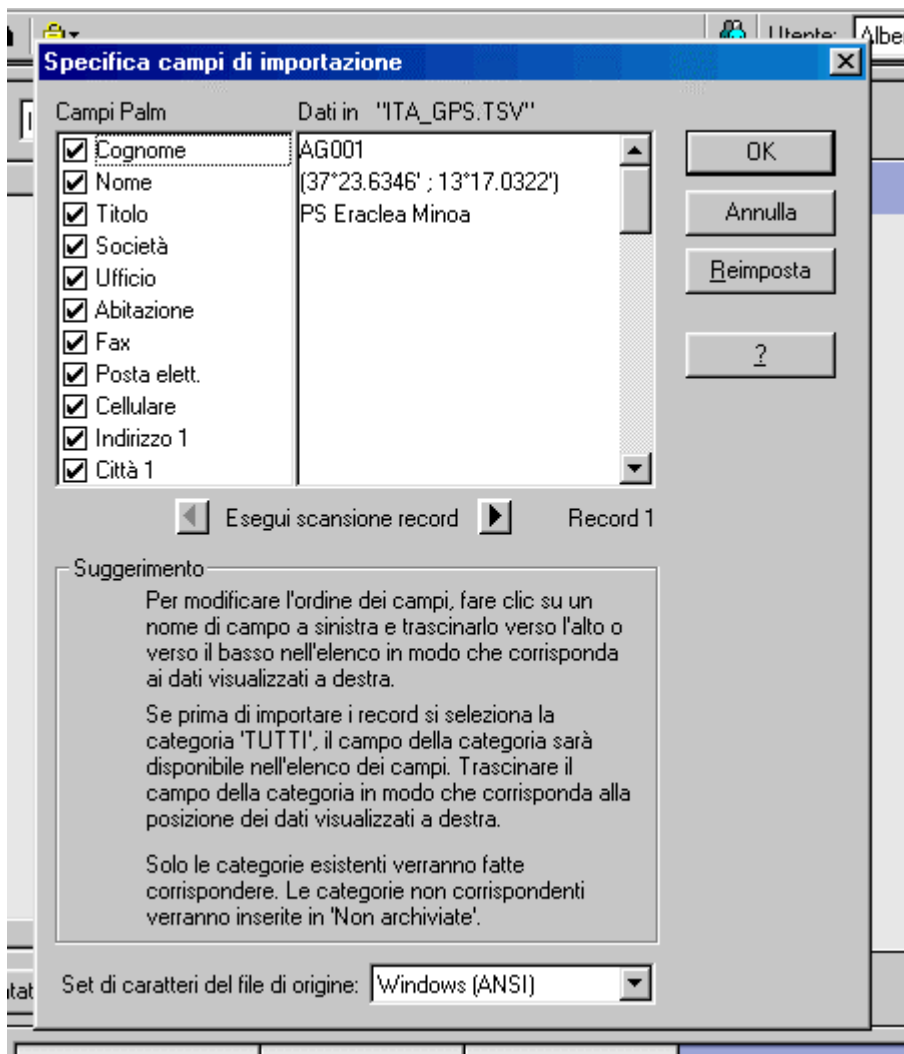

Il primo campo **Cognome** VA BENE DOVE SI TROVA

Come secondo campo, invece di **Nome**, DEVE ESSERE MESSO "CAP1" : per fare questo bisogna "trovare" CAP1 e spostarlo al posto di Nome. Fare un paio di "click" con il mouse sopra alla freccia di scorrimento fino a quando nella riga inferiore compare il campo "CAP1":

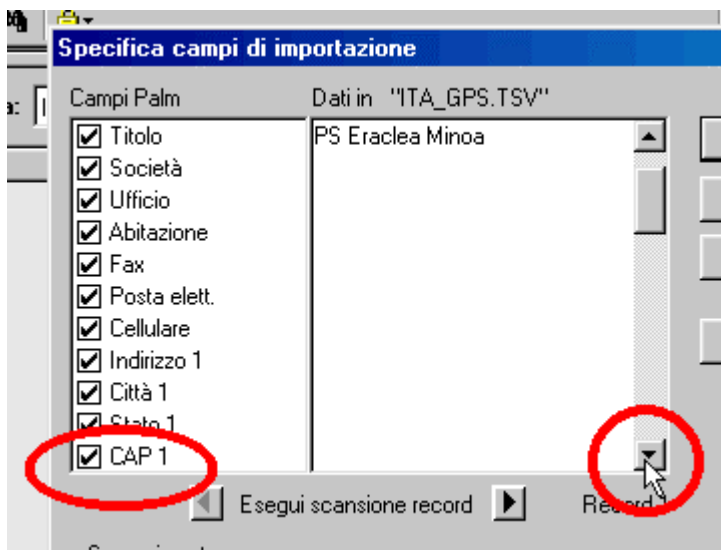

Fare **un click** sopra a **CAP1** e poi tenendo premuto il pulsante sinistro del mouse spostare il campo **CAP1** verso l'alto sino a portarlo sotto a **Cognome** (Nota: il cursore del mouse mentre si esegue questa operazione **NON** sarà la freccia come nell'immagine qui sotto riportata ma sarà composto da due frecce sovrapposte per indicare lo spostamento in corso)

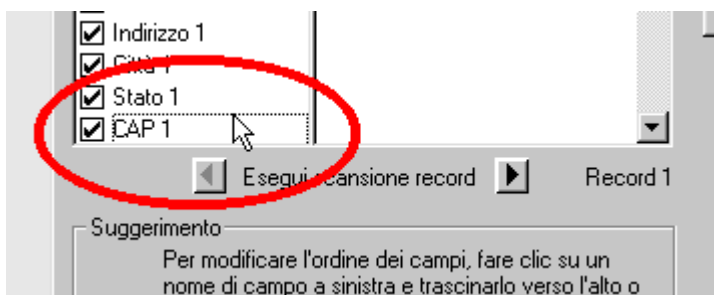

Dopo aver spostato **CAP1** bisogna spostare **al terzo posto** il campo **Indirizzo1**. Questo si trova già nella finestra attuale, quindi "prenderlo" e portarlo sotto a **CAP1**.

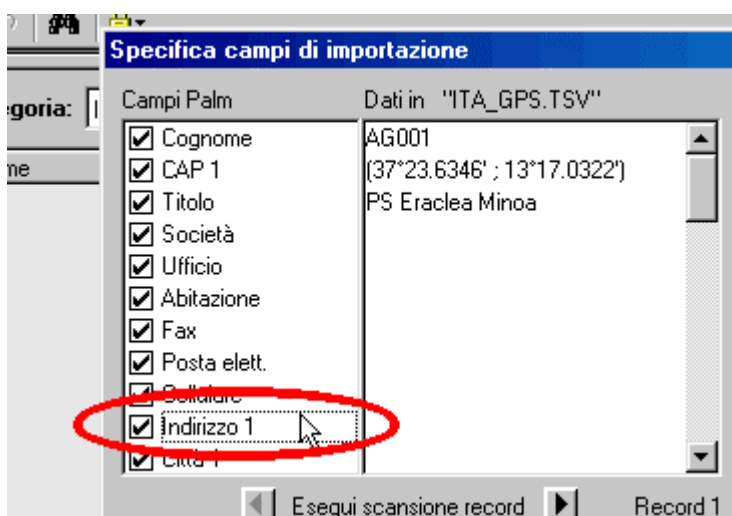

A questo punto il posizionamento dei campi è completato, ci si deve trovare con una finestra di importazione con i primi 3 campi composti da "Cognome" "CAP1" e "Indirizzo1", mentre nella finestra di destra ci deve essere il primo record da importare, come in questi esempi.

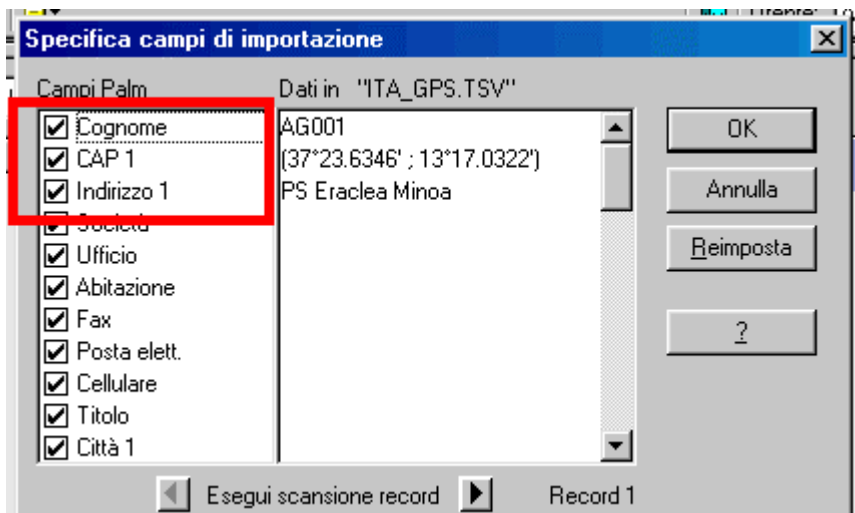

Premere quindi [OK] ed il file così scelto verrà importato nella categoria attiva in quel momento, quindi assicurarsi di aver selezionato la categoria giusta per i punti che si stanno importando

Al termine dell'importazione dovrebbe comparire una finestra di conferma con il numero dei punti importati.

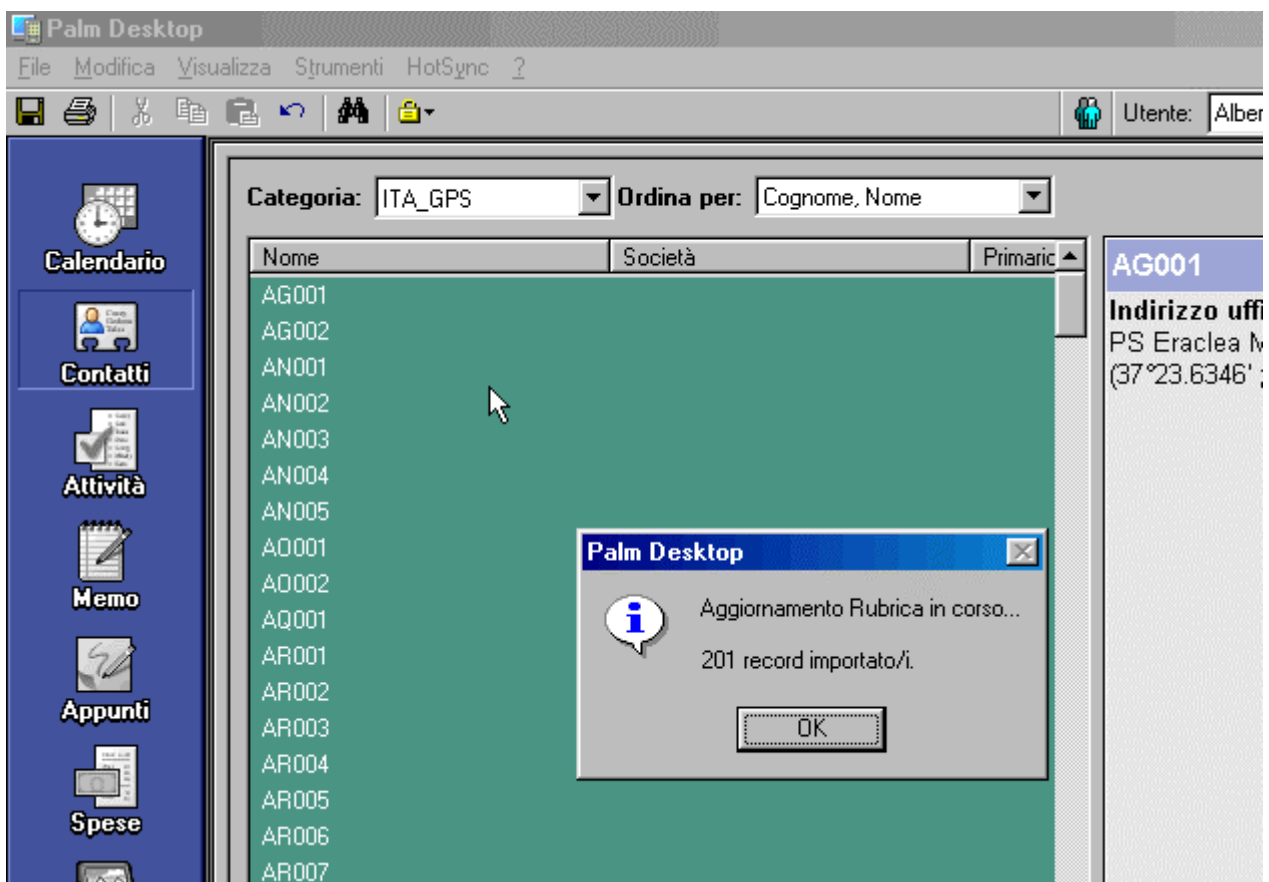

Ripetere le stesse operazioni anche per importare i punti del file **EUR_GPS.ABA** assicurandosi di selezionare la categoria **EUR_GPS** prima dell'importazione.

Trasferimento degli aggiornamenti nell'agenda PALM

Per trasferire gli elenchi aggiornati nell'agenda è sufficiente eseguire un "HotSync" del PALM; in questo modo i dati nell'agenda verranno sincronizzati con quelli del PC e quindi conterranno i punti aggiornati.